

## Beitrittserklärung (der Mindestjahresbeitrag beträgt € 10,00)

Hiermit erkläre ich meinen Beitritt zum Schulförderverein der Westerbach-Schule Niederhöhnstadt e.V.

Bankverbindung:  
Schulförderverein der Westerbach-Schule  
Niederhöhnstadt e.V.  
IBAN: DE94 5019 0000 0077 6861 26 BIC: FFFVDE33

Name der Eltern: \_\_\_\_\_

Adresse: \_\_\_\_\_

Telefon: \_\_\_\_\_

Email: \_\_\_\_\_

Name Kind(er)/Klasse aktuell: \_\_\_\_\_

Ich bleibe Mitglied bis Ende des Schuljahres 20\_\_\_\_/20\_\_\_\_

Datum, Unterschrift

Ich entrichte den Mitgliedsbeitrag (bitte ankreuzen)

- durch Überweisung für die Gesamtdauer der Mitgliedschaft auf das o.g. Konto
- durch Erteilung einer Ermächtigung zum SEPA-Lastschriftverfahren zur jährlichen Abbuchung

### Ermächtigung zum SEPA-Lastschriftverfahren

Hiermit erteile ich dem Schulförderverein der Westerbach-Schule Niederhöhnstadt e.V. die jederzeit widerrufliche Ermächtigung, den Betrag in Höhe von \_\_\_\_\_ € (10 € oder mehr) jährlich bis zum Ende des Schuljahres 20\_\_\_\_/20\_\_\_\_ von folgendem Konto einzuziehen:

Kontoinhaber:  
IBAN:  
BIC:

Datum, Unterschrift Kontoinhaber

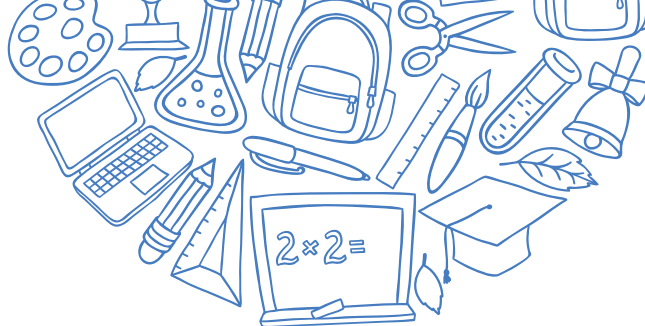

Wir freuen uns, wenn Sie den Schulförderverein der Westerbach-Schule e.V. unterstützen.

Ihre Fragen, Anregungen und Wünsche sind bei uns jederzeit willkommen.

Sie können uns gerne persönlich ansprechen oder per Email erreichen!

Luisa Celestino  
1.Vorstand

Silke Seegmüller  
2. Vorstand

Susanne Richter  
Kassenwartin

Mandy Braun  
Schriftführerin

## DER SCHULFÖRDERVEREIN STELLT SICH VOR

Schulförderverein der Westerbach-Schule Niederhöhnstadt e.V.

Fuchstanzweg 26  
65760 Eschborn  
06173 - 39 48 998

foerdereverein\_westerbach@gmx.de  
www.westerbachschule.de



## WAS MACHEN WIR?

Der Schulförderverein der Westerbachschule unterstützt die Schule durch die Mitfinanzierung unterschiedlicher Projekte und Anschaffungen, wie zum Beispiel:

- Ausstattung der Schulbücherei
- Gestaltung des Schulhofs
- PC und Software
- Bücher im Klassensatz
- Allgemeine Lehr- und Lernmittel
- Kleinsportgeräte
- Spiele für die Pausenhalle

Außerdem organisieren und unterstützen wir Feste und Veranstaltungen

- Schulfest
- Spiel- und Sportfeste
- Sponsorenlauf
- Kaffeetafel bei der Einschulungsfeier
- Projekttag
- Medientag
- Ausflüge
- Elterninitiative "Pausenspaß"

Ein abwechslungsreiches Angebot an Lernmitteln und Materialien, sowie verschiedene schulische Veranstaltungen macht Lernen zur Freude.

## WIR ERREICHEN VIEL MIT ENGAGIERTEN FAMILIEN

Helfen Sie aktiv mit! Begleiten Sie z.B. einen Tag den Pausenspaß (findet 1x im Monat für eine Woche statt, Zeitaufwand ca. 1 Stunde).

Die Kinder haben großen Spaß, wenn die Spielgeräte in den Pausen genutzt werden dürfen.

Außerdem benötigen wir auch immer tatkräftige Unterstützung bei Festen und Veranstaltungen in Form von Kuchenspenden oder/und dem Verkauf.

Ihr Engagement und Unterstützung und die Arbeit des Schulfördervereins kommt direkt Ihren Kindern zugute und jedes einzelne Kind profitiert davon.



**Der Förderverein finanziert sich über verschiedene Quellen:**

- Spenden aus Elternschaften/Familien
- Spenden aus der Wirtschaft der Stadt
- Mitgliedsbeiträgen
- Einnahmen aus den Buffetverkäufen bei Festen und Veranstaltungen
- Verkauf der T-Shirts der Westerbach-Schule



## WERDEN SIE MITGLIED!

Wir freuen uns über Ihre Unterstützung, die allen Kindern zugutekommt.

Der **Schulförderverein der Westerbach-Schule e.V.** ist als gemeinnützig anerkannt. Zuwendungen können steuerlich geltend gemacht werden. Gerne stellen wir Ihnen eine Spendenquittung aus.

### **Bankverbindung:**

Schulförderverein der Westerbach-Schule  
Niederhöchststadt e.V.  
IBAN: DE94 5019 0000 0077 6861 26  
Frankfurter Volksbank

Die Beitrittserklärung finden Sie auf der Rückseite des Flyers. Bitte geben Sie Ihre ausgefüllte Erklärung im Sekretariat ab oder übergeben sie sie dem Elternbeirat Ihrer Klasse.